

1  
Extend the latch bolt  
Extender el pestillo  
Allongez le verrou

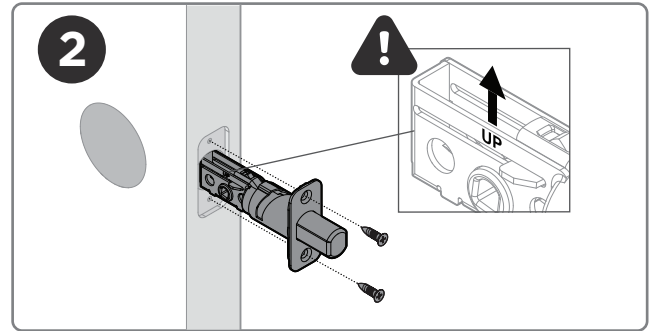

2  
Install the latch  
Instalar el pestillo  
Installer le loquets

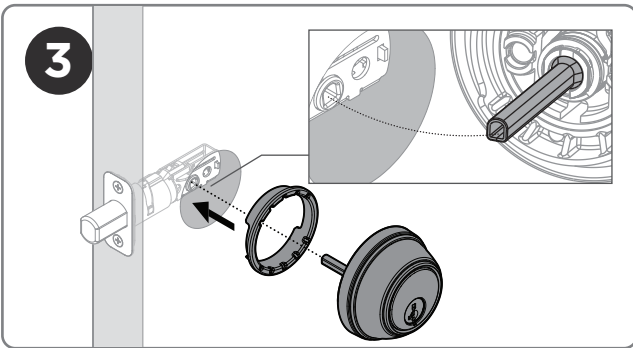

3  
Install the deadbolt exterior  
Instale el lado exterior  
Installez le verrou extérieur

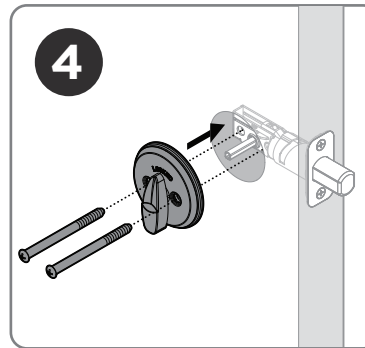

4  
Install the deadbolt interior  
Instale el lado interior  
Installez le verrou intérieur

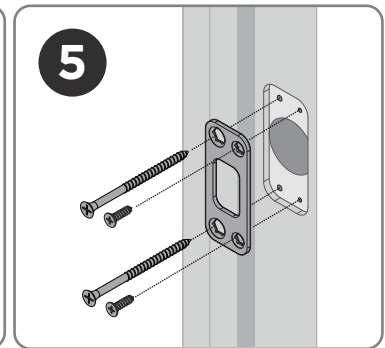

5  
Install strike  
Instalar huelga  
Installer la grève

**Key Control deadbolt SmartKey Cylinder access**  
**Acceso mediante cilindro SmartKey y cerrojo de control por llave**  
**Accès par cylindre SmartKey pour verrou à clé**

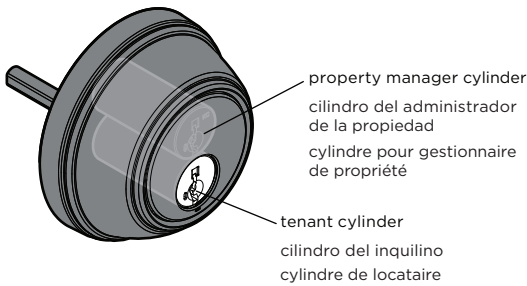

The Key Control™ deadbolt has two SmartKey cylinders: the property manager cylinder and the tenant cylinder. The property manager cylinder has its own key. **WARNING:** To reduce the risk of unauthorized entry or access to property and consequential property loss or personal injury, this key must be kept in a secure location at all times or only in the possession of authorized personnel.

El cerrojo Key Control tiene dos cilindros SmartKey: el cilindro del administrador de la propiedad y el cilindro del inquilino. El cilindro del administrador de la propiedad tiene su propia llave. **ADVERTENCIA:** Para reducir el riesgo del ingreso o acceso no autorizado a la propiedad y la consiguiente pérdida de bienes o lesiones personales, es necesario guardar siempre esta llave en un lugar seguro o que la misma se encuentre sólo en la posesión del personal autorizado.

Le pêne dormant Key Control comporte deux cylindres SmartKey: le cylindre de gestionnaire de propriété et le cylindre de locataire. Le cylindre de gestionnaire de propriété possède sa propre clé. **AVERTISSEMENT:** Afin de réduire le risque d'entrée non autorisée ou d'accès à la propriété qui pourrait mener à des blessures corporelles ou à la perte de biens, cette clé maîtresse doit être gardée dans un endroit sécuritaire en tout temps ou être en possession de personnel autorisé seulement.

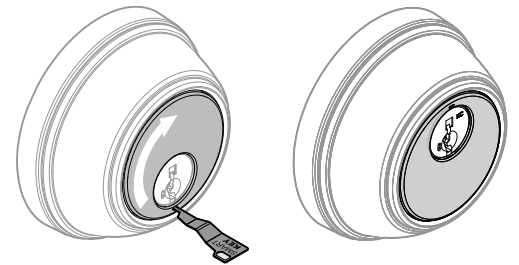

To access the property manager cylinder, insert the SmartKey tool in the bottom hole and rotate the faceplate.

Note: Install the deadbolt on the door before rekeying the lock.

Para acceder al cilindro administrador de la propiedad, inserte la herramienta SmartKey en el orificio inferior y gire la placa frontal.  
Nota: Instale el cerrojo a la puerta antes de cambiar la llave.

Pour accéder au cylindre du gestionnaire immobilier, insérez l'outil SmartKey dans le trou du bas et tournez la plaque frontale.

Remarque: installez le pêne dormant sur la porte avant de changer la clé de la serrure.

# ADDITIONAL STEPS FOR UNIQUE SITUATIONS: PASOS ADICIONALES PARA SITUACIONES ÚNICAS: ÉTAPES SUPPLÉMENTAIRES POUR DES SITUATIONS UNIQUES :



If you experience challenges installing the latch, try adjusting the latch length.

Si tiene dificultades para instalar el pestillo, intente ajustar su longitud.

Si vous rencontrez des difficultés pour installer le loquet, essayez d'ajuster sa longueur.

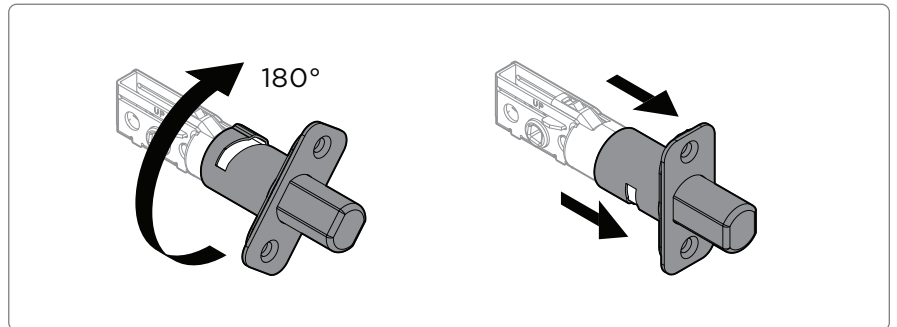
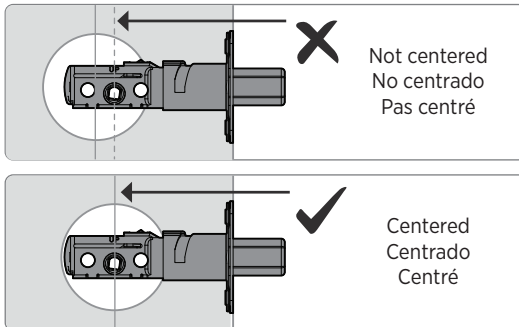

## How to Re-Key Cómo cambiar la llave Comment changer les clés



You must have the current working key to re-key the lock. Test that new key fits into cylinder before attempting to rekey.

Para cambiar la combinación de la cerradura, debe tener la llave que funciona actualmente. Compruebe que la llave nueva encaja en el cilindro antes de intentar cambiar la combinación.

Vous devez posséder la clé actuelle pour pouvoir reprogrammer la serrure. Vérifiez que la nouvelle clé s'insère correctement dans le cylindre avant de tenter de la changer.



Current Working Key  
Clave de trabajo actual  
Clé de travail actuelle



SmartKey® Tool  
Herramienta SmartKey®  
Outil SmartKey®



New Key  
Llave nueva  
La nouvelle clé

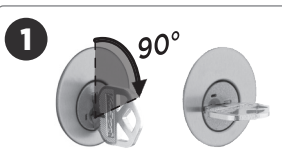

1 Insert current working key and rotate 90° clockwise.

Inserte la llave de trabajo actual y gírela 90° grados en el sentido de las agujas del reloj.

Insérez la clé de travail actuelle et tournez-la de 90° dans le sens horaire.

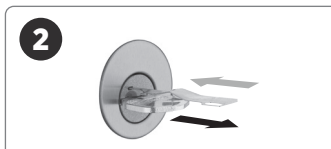

2 Fully insert the SmartKey tool. Then remove tool and remove current working key.

Inserte completamente la herramienta SmartKey. Luego retire la herramienta y la llave que está utilizando actualmente.

Insérez complètement l'outil SmartKey. Retirez ensuite l'outil, puis retirez la clé actuellement utilisée.

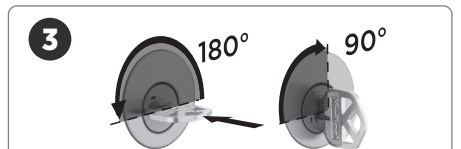

3 Fully insert new key and rotate 180°. Rotate back to the starting position and remove key. Your lock is now rekeyed!

Inserte completamente la llave nueva y gírela 180°. Vuelva a la posición inicial y retire la llave. ¡Su cerradura tiene una nueva combinación!

Insérez complètement la nouvelle clé et faites-la pivoter de 180°. Ramenez-la à sa position initiale et retirez la clé. Votre serrure est désormais recodée !

WARNING: This Manufacturer advises that no lock can provide complete security by itself. This lock may be defeated by forcible or technical means, or evaded by entry elsewhere on the property. No lock can substitute for caution, awareness of your environment, and common sense. Builder's hardware is available in multiple performance grades to suit the application. In order to enhance security and reduce risk, you should consult a qualified locksmith or other security professional.

ADVERTENCIA: Este fabricante advierte que ninguna cerradura puede proporcionar seguridad completa por sí sola. Esta cerradura puede ser forzada por medios físicos o técnicos, o evadida entrando por otro lugar de la propiedad. Ninguna cerradura puede sustituir la precaución, la conciencia de su entorno y el sentido común. Los herrajes para constructores están disponibles en múltiples grados de rendimiento para adaptarse a la aplicación. Para mejorar la seguridad y reducir el riesgo, debe consultar a un cerrajero cualificado u otro profesional de la seguridad.

AVERTISSEMENT: le fabricant informe que nulle serrure ne peut à elle seule garantir une sécurité totale. Cette serrure peut être forcée ou contournée par des moyens techniques, ou encore éludée en pénétrant par un autre endroit de la propriété. Aucune serrure ne peut remplacer la prudence, la vigilance et le bon sens. La quincaillerie de bâtiment est disponible en plusieurs niveaux de performance pour s'adapter à l'application. Afin d'améliorer la sécurité et de réduire les risques, il est recommandé de consulter un serrurier qualifié ou un autre professionnel de la sécurité.