



## ¡Bienvenido a la familia Kwikset!

Esta guía le ayudará a instalar su nueva palanca.

Si tiene algún problema, visite nuestro centro de asistencia: [kwikset.com/support](http://kwikset.com/support) o llámenos al 1-800-327-5625.

### Guía de instalación y referencia

**Este manual se puede utilizar para instalar una variedad de palancas. Por favor, determinar su tipo de función antes de la instalación.**

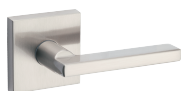

**Paso**  
(recibidor/armario)



**Privacidad**  
(cama/baño)



**Entrada**  
(llaves)



**Inactivo**  
(No Giratoria)

#### \*Herramientas

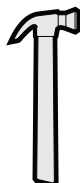

bloque de  
madera

\*Las herramientas dependerán del tipo de instalación

[Preparación de la puerta: Si necesita ayuda para preparar su puerta](#)  
[Plantilla de perforación](#)

# 1 Ajuste la distancia al centro del pestillo (si es necesario)

- A Sostenga el pestillo en frente del orificio de puerta, con la cara del pestillo al ras con el borde de la puerta.

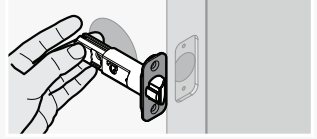

- B Si los orificios del pestillo están centrados con el orificio de la puerta, no se requiere ajustarlo. Vaya al paso 4.

Si los orificios del pestillo NO están centrados, ajuste el pestillo. Consulte "Ajuste del pestillo" (el paso 1C).

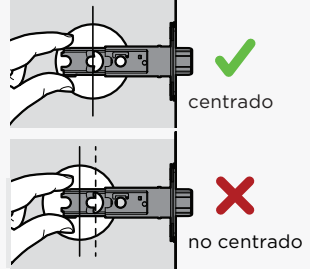

- C Ajuste del pestillo (si es necesario)

Mueva el pasador para extender el pestillo.

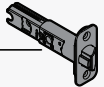
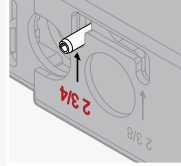
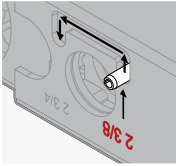

# 2 Instale el pestillo (puerta cincelada)

A



B

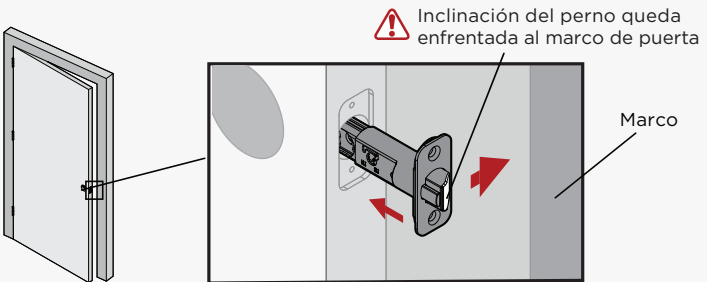

C

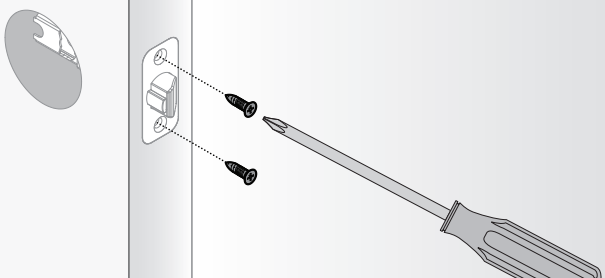

## 2

## Instale el pestillo (puerta no cincelada)

A

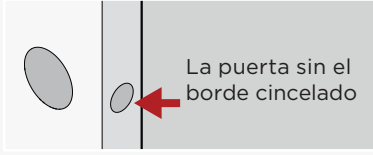

B

Elimine las placas

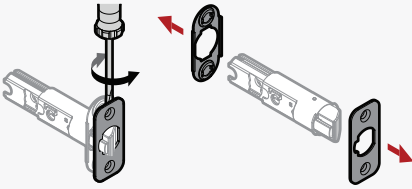

C

Instale el aro de empuje

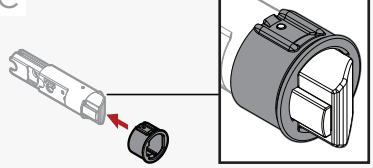

D

Usar un martillo y un taco de madera para golpear el pestillo sin dañarlo.

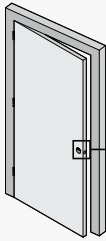

 Inclinación del perno queda enfrentada al marco de puerta

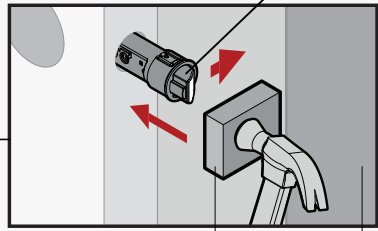

Bloque de madera Marco

Si los tornillos están expuestos, pase a la página siguiente.

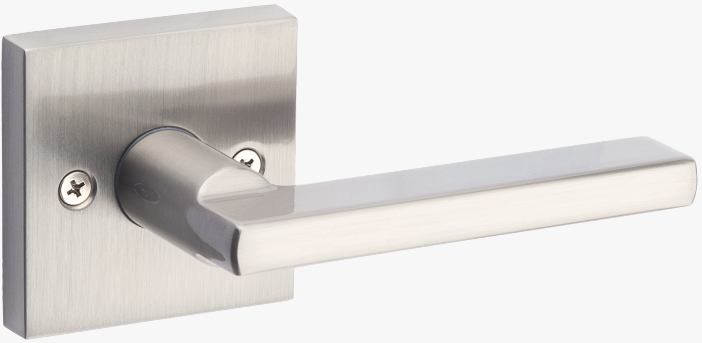

Si los tornillos están ocultos, pase a la página 5.



### 3 Instale las palancas de paso, privacidad y entrada (tornillos expuestos)

A

Perno de cierre de prensa para instalar la palanca.



**IMPORTANTE:** Si instala una cerradura de paso en una puerta de entrada, asegúrese de que la palanca sin los orificios de los tornillos esté en el lado exterior de la puerta.



**El agujero debe estar en el lateral para palancas de privacidad.**

B

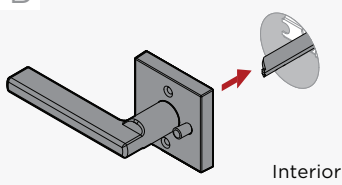

C

Manténgase paralelo al borde de la puerta.

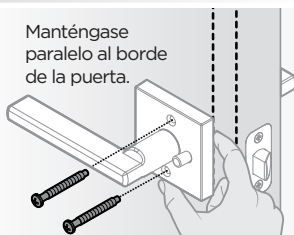

D

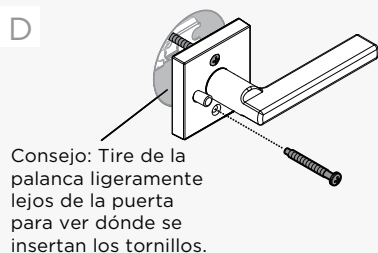

E

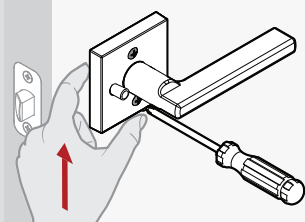

### SÓLO para cerraduras de privacidad

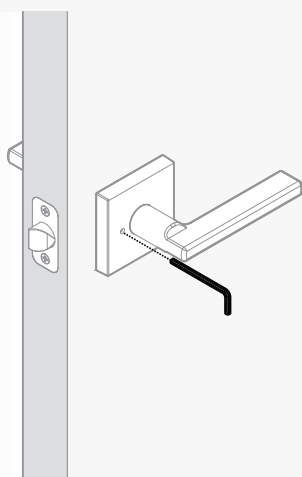

Guarde el dormitorio/baño de emergencia de emergencia para uso futuro.

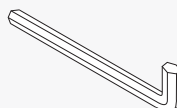

### 3 Instalar palancas inactivas (no giratorias)

A

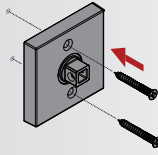

B

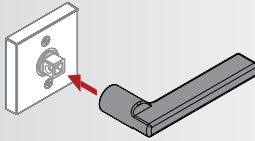

C

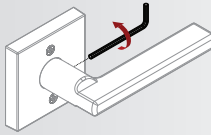

### 3 Instale palancas (tornillos ocultos)

A

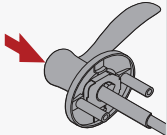

Empuje el perno para instalar palanca exterior.

B

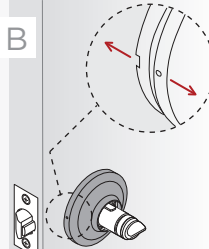

Interior

C

Mantener el botón de giro horizontal como se muestra.

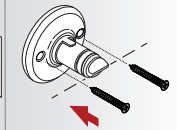

Interior

D

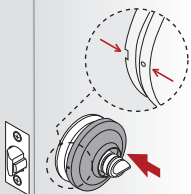

Interior

E

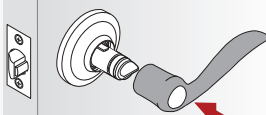

Interior

F

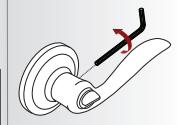

Interior

## 4 Instale la placa en el marco de la puerta

A

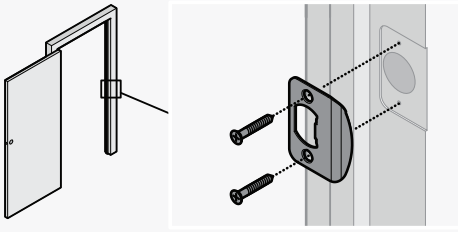

B Cierre la puerta, pruebe el funcionamiento del pestillo y realice los ajustes necesarios:

Si el perno pequeño del pestillo entra al orificio de la placa, repositone la placa.

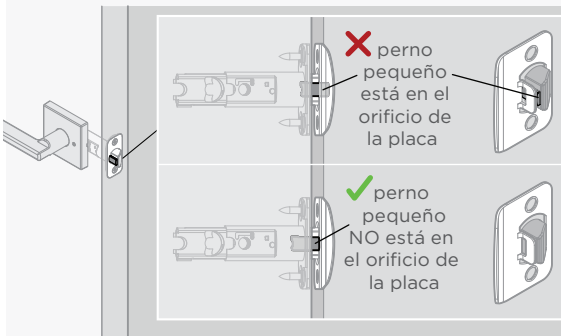

Si el pestillo queda suelto en la cerradura tipo hembra, ajuste la lengüeta de la cerradura tipo hembra para que sujete mejor el perno de retención cuando la puerta se encuentre cerrada.

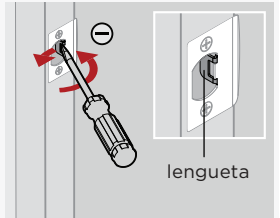

# Instrucciones para volver a teclear la llave inteligente



## SMARTKEY SECURITY™

## UNA LLAVE PARA TODAS TUS CERRADURAS™

Cambia las llaves  
fácilmente

La herramienta  
SmartKey va aquí



CON PROTECCIÓN CONTRA TÉCNICAS  
AVANZADAS DE INTRUSIÓN

La cerradura que  
puedes reconfigurar tú  
mismo en segundos  
para cualquier  
situación, incluyendo:



**Mudanzas**



**Pérdida de  
Llaves**



**Múltiples  
Puertas**



**Llevar  
menos llaves**

También puede consultar las instrucciones de reintroducción:

<https://www.kwikset.com/support/answers/how-to-re-key-your-smartkey-security-locks>

Si tiene algún problema, visite nuestro  
centro de asistencia: [kwikset.com/support](https://www.kwikset.com/support)  
o llámenos al 1-800-327-5625.



**ADVERTENCIA:** Este fabricante advierte que ninguna cerradura puede proporcionar seguridad completa por sí misma. Esta cerradura puede ser forzada o burlada por medios técnicos, o evadida por la entrada en otra parte de la propiedad. Ninguna cerradura puede sustituir la precaución, el conocimiento del entorno y el sentido común. Los herrajes para constructores están disponibles para adaptarse a cada aplicación. Para mejorar seguridad y reducir los riesgos, debe consultar a un cerrajero cualificado o a un profesional de la seguridad.